

COIMBRA
ÁREA INUNDADA - POPULAÇÃO AFETADA

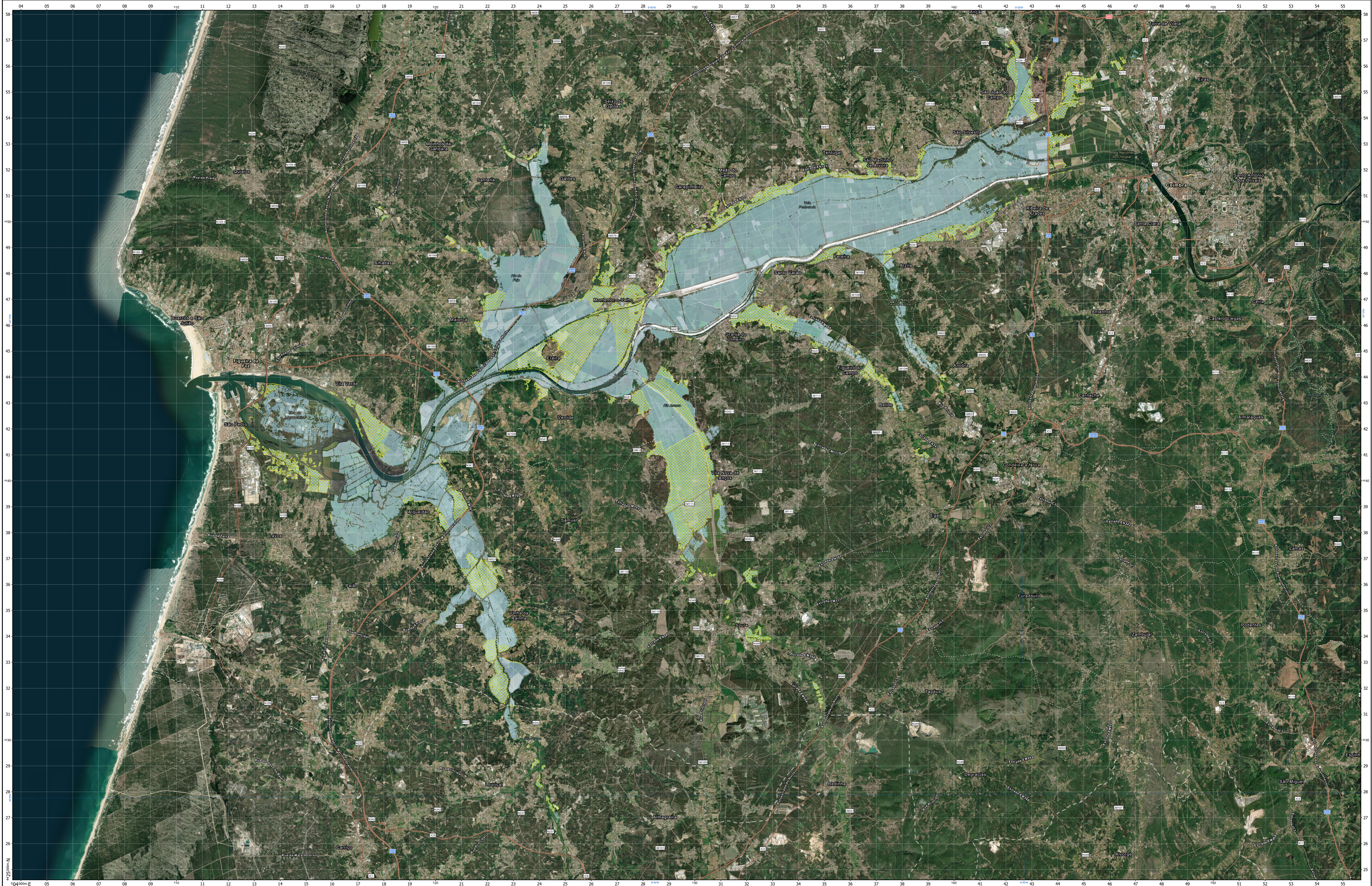

Produzido pela Unidade de Apoio Geoespacial do Centro de Informação Geoespacial do Exército, Portugal, 2026

© UnAgeo/CIGeoc, 2026
Erros ou omissões detetados, devem ser transmitidos a esta UnAgeo.
Formação utilizada:
EXERCÍCIO - AIGEO - COPERNICUS
Basemap (World Imagery) - ESRI
Cartas 2021 - INE

SÉRIE: UG-IMG-POP
CARTA: COIMBRA
EDICÃO: Nº 1
DATA: 18FEB26

Legenda

- População Afetada
- Área Inundada

| CONCELHO | ESTIMATIVA DE POPULAÇÃO AFETADA * |
|------------------|-----------------------------------|
| CANTANHEDE | 10 |
| COIMBRA | 207 |
| CONDEIXA-A-NOVA | 20 |
| FIGUEIRA DA FOZ | 153 |
| MONTEIOR-O-VELHO | 462 |
| POMBAL | 15 |
| SOURÉ | 170 |

ESCALA: 1:45,000

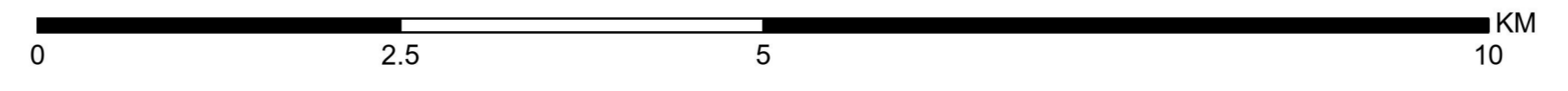

AS GRADUAÇÕES MARGINAIS REFEREM-SE À QUADRICULA QUILOMÉTRICA UTM WGS 1984 UTM ZONE: 29N
TODAS AS MEDIDAS SÃO EM METROS (UNIDADE: WGS 1984 UTM UTM 29N)

AS COORDENADAS GEODÉSICAS REFEREM-SE A GCS WGS 1984
GEOGRAPHIC COORDINATES REFERS TO GCS WGS 1984

PROJEÇÃO
TRANSVERSE MERCATOR
TRANSVERSE MERCATOR PROJECTION

LOCALIZAÇÃO

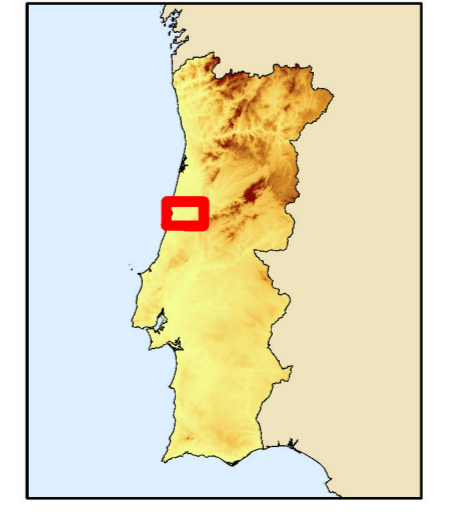

IDENTIFICAÇÃO DE CARTAS
1:25 000

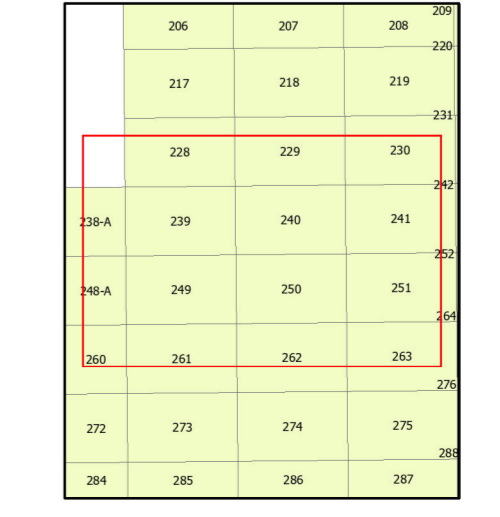

Este produto destina-se apenas a fins de planeamento e não se destina a posicionamento ou navegação precisos.
* Cálculos efetuados com base nos Censos de 2021 e na área inundada de acordo com informação da plataforma COPERNICUS de 14FEV26.